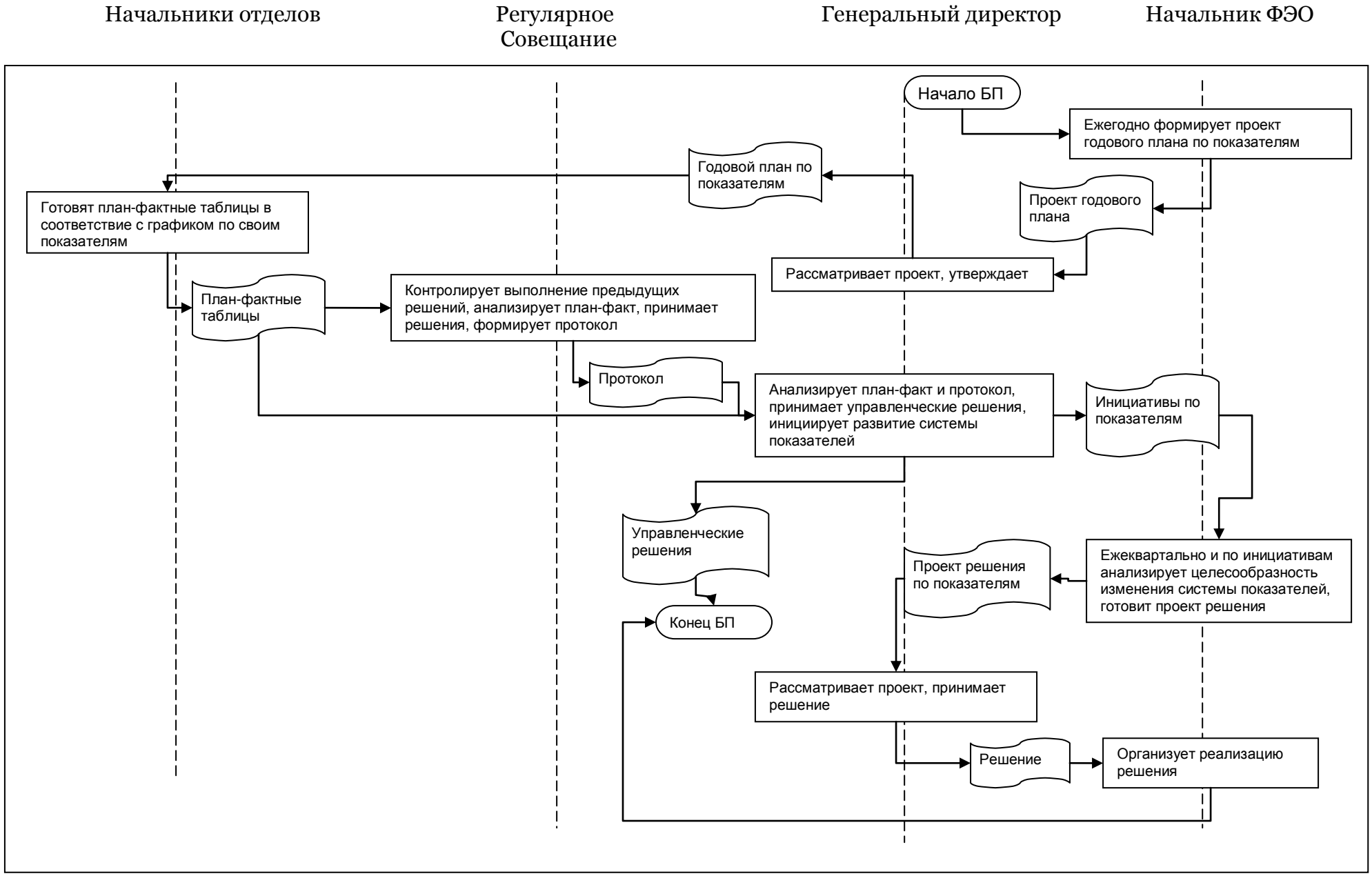Пример бизнес-процесса контроля системы показателей